

## Leilão de Transmissão 002/2018

**Realização: 28/06/2018**



**Análise  
Pré-leilão**



**Análise  
Pós-leilão**

*(Esta análise foi distribuída às 07:00 do dia 29/06/2018)*

No dia 28 de junho de 2018 foi realizado o "Leilão de Transmissão 002/18 - Aneel". O certame, previsto para começar às 09:00, sofreu um atraso de sete horas devido a uma liminar judicial apresentada por uma das proponentes, a JAAC Materiais e Serviços, que havia sido inabilitada de participar do certame por ter realizado o aporte de garantias em nome de outra pessoa jurídica. O leilão durou pouco mais de cinco horas.

Ao todo, inscreveram-se para participar do leilão 49 proponentes. Houve competição em todos os lotes.

Os **Lotes 4, 5 e 19** foram para a disputa viva-voz.

O deságio médio ponderado do certame foi de **55,26%**.

**Tabela 1 - Resultado do Leilão**

Lote	Vencedor	RAP Vencedora (R\$/ano)	RAP Máxima (R\$/ano)	Deságio
1	Consórcio Columbia (50% ISA CTEEP e 50% TAESA)	38.231.291,00	114.664.010,00	66,66%
2	Zopone Engenharia e Comércio	14.925.000,00	31.055.370,00	51,94%
3	Sterlite Power Grid Ventures Limited	85.050.000,00	205.139.050,00	58,54%
4	Sterlite Power Grid Ventures Limited	25.700.000,00	60.002.250,00	57,17%
5	Consórcio BR Enind Energia (0,5% BR Energias Renováveis, 49,5% Brasil Digital Telecomunicações e 50% Enind Construções)	5.400.000,00	10.544.350,00	48,79%
6	Consórcio Lyon Energia (92% Lyon Infraestrutura e 8% PLM Empreendimentos Imobiliários)	10.900.000,00	17.427.700,00	37,46%
7	Sterlite Power Grid Ventures Limited	52.510.000,00	133.273.890,00	60,60%
8	Consórcio BR Enind Energia (0,5% BR Energias Renováveis, 49,5% Brasil Digital Telecomunicações e 50% Enind Construções)	8.000.000,00	12.314.890,00	35,04%
9	CPFL Geração de Energia S.A	7.885.000,00	16.693.350,00	52,77%
10	CTEEP - Companhia de Transmissão de Energia Elétrica Paulista	10.114.435,00	38.794.920,00	73,93%
11	Consórcio Lyon Energia (92% Lyon Infraestrutura e 8% PLM Empreendimentos Imobiliários)	7.200.000,00	19.669.790,00	63,40%
12	Sterlite Power Grid Ventures Limited	25.320.000,00	52.337.940,00	51,62%
13	Consórcio Lux Luz (56% JB Construtora, 24% JHH Participações Eireli e 20% Total Comercializadora)	4.988.000,88	11.050.500,00	54,86%
14	Consórcio Lux Luz (56% JB Construtora, 24% JHH Participações Eireli e 20% Total Comercializadora)	5.209.672,10	9.829.570,00	47,00%
15	Sterlite Power Grid Ventures Limited	61.630.000,00	91.197.290,00	32,42%
16	F3C Empreendimentos e Participações	5.800.000,00	10.610.860,00	45,34%
17	Consórcio Lyon Energia (92% Lyon Infraestrutura e 8% PLM Empreendimentos Imobiliários)	9.350.000,00	19.229.680,00	51,38%
18	Consórcio I.G. Transmissão e Ess Energias Renováveis (90% I.G Transmissão e Distribuição de Energia e 10% ESS Energias Renováveis)	7.800.000,00	10.213.310,00	23,63%
19	Energisa S.A	33.515.000,00	78.284.220,00	57,19%
20	Sterlite Power Grid Ventures Limited	31.430.000,00	65.591.510,00	52,08%
		<b>450.958.398,98</b>	<b>1.007.924.450,00</b>	<b>55,26%</b>

Fonte: BMF Bovespa -Leilão nº 002/2018

### Tabelas 2 e 3 - Proponentes inscritas por lote

	Proponente	Lote									
		1	2	3	4	5	6	7	8	9	10
1	Argo Energia Empreendimentos e Participações	•	•	•	•			•			
2	Arteon Z Energia e Participações Ltda.					•	•		•	•	
3	Celeo Redes Brasil S.A		•								
4	Cesbe Participações S.A		•								•
5	Consórcio Alança II	•									
6	Consórcio BR Enind Energia (BR Energias Renováveis; Brasil Digital Telecomunicações; Enind Construções)					✓			✓		
7	Consórcio Columbia (TAESA; CTEEP)	✓		•						•	
8	Consórcio Concessionária Floripa Norte	•									
9	Consórcio Engie Brasil Transmissão (Engie Part Ltda; Engie Comerc Ltda)			•				•			
10	Consórcio Entre Serras	•									•
11	Consórcio Ilumina (Rocha Cavalcante Ltda; Zetta Ltda)					•			•		
12	Consórcio Lara/JAAC			•							
13	Consórcio Lyon Energia (Lyon Ltda; PLM Ltda)		•				✓			•	
14	Consórcio Mandacarú		•	•	•			•	•	•	•
15	Consórcio Olympus V	•	•	•	•		•	•	•	•	•
16	Consórcio Omnium Energy	•									
17	Consórcio Renascença (Vinci Infra Coinv I Fip; Vinci Infra Transm Fip)		•		•						
18	Consórcio Sanches Tripoloni-Monterrey								•		
19	Consórcio Transmissão Brasil								•		
20	Consórcio Transmissora de Energia TCV					•			•		
21	CPFL Geração de Energia S.A				•					✓	•
22	CTEEP - Companhia De Transmissão De Energia Elétrica Paulista		•		•				•		✓
23	EDP Energias do Brasil S.A			•							•
24	Energisa S.A		•	•	•			•			
25	Equatorial Energia S.A			•							
26	Fasttel Engenharia Ltda.					•			•		
27	Geogrup Holding S.A					•					
28	Mitsubishi Hitachi Power Systems Americas Inc.		•								
29	Neoenergia S.A	•		•		•	•	•	•	•	•
30	Po do Brasil Ltda.									•	
31	PPX Participações S.A							•			
32	RC Administração e Participações S.A.				•		•				
33	SPE Santa Maria Transmissora de Energia S.A	•						•			
34	State Grid Brazil Holding S.A	•	•	•							
35	Sterlite Power Grid Ventures Limited	•	•	✓	✓		•	✓		•	•
36	TAESA - Transmissora Aliança De Energia Elétrica S.A					•	•	•			
37	WPR Participações Ltda		•			•			•	•	
38	Zopone Engenharia e Comércio Ltda	✓			•	•	•		•	•	

	Proponente	Lote										
		11	12	13	14	15	16	17	18	19	20	
1	Argo Energia Empreendimentos e Participações		•			•					•	•
2	Arteon Z Energia e Participações Ltda.	•						•				
3	Cel Engenharia Ltda.	•										
4	Celeo Redes Brasil S.A					•					•	
5	Celg Geração e Transmissão S.A		•	•								
6	Cesbe Participações S.A	•			•			•				
7	Cobra Brasil Serviços, Comunicações e Energia S.A		•			•					•	•
8	Consórcio BR Enind Energia (BR Energias Renováveis; Brasil Digital Telecomunicações; Enind Construções)			•	•							
9	Consórcio Columbia (TAESA; CTEEP)											•
10	Consórcio I.G. Transmissão e Ess Energias Renováveis ( I.G Transmissão de Energia; ESS Energias Renováveis Ltda.)							•		✓		
11	Consórcio Ilumina							•		•		
12	Consórcio LT Norte							•				
13	Consórcio Lux Luz (JB Construtora; JHH Participações Eireli; Total Comercializadora)			✓	✓							
14	Consórcio Lyon Energia (Lyon Ltda; PLM Ltda)	✓								✓		
15	Consórcio Mandacaru	•										
16	Consórcio Olympus V	•	•	•	•	•	•	•	•	•	•	•
17	Consórcio Renascença (Vinci Infra Coinv I Fip; Vinci Infra Transm Fip)		•			•						•
18	Consórcio Sanches Tripoloni-Monterrey	•							•			
19	Consórcio Santin			•	•							
20	Consórcio Transmissão Brasil			•	•				•			
21	Consórcio Transmissora de Energia TCV			•	•							
22	CPFL Geração de Energia S.A			•	•							
23	EATE - Empresa Amazonense de Transmissão de Energia S.A											•
24	Energisa S.A	•	•					•		•	✓	
25	Equatorial Energia S.A					•			•		•	
26	F3C Empreendimentos e Participações							✓				
27	Fasttel Engenharia Ltda.			•	•			•		•		
28	Geogrup Holding S.A			•								
29	PPX Participações S.A					•	•			•		•
30	RC Administração e Participações S.A.	•										
31	SPE Santa Maria Transmissora de Energia S.A					•					•	•
32	State Grid Brazil Holding S.A										•	•
33	Sterlite Power Grid Ventures Limited	•	✓			✓			•		•	✓
34	TAESA - Transmissora Aliança De Energia Elétrica S.A	•	•					•		•		
35	WPR Participações Ltda	•		•	•			•		•		
36	Zopone Engenharia e Comércio Ltda	•		•	•					•		

Fonte: BMF Bovespa – Leilão nº 002/2018.

**Legenda:**

- proponente inscrita a participar do certame pelo lote
- proponente submeteu proposta financeira pelo lote
- ✓ proponente vencedora do lote

O Consórcio Columbia, composto pela ISA Cteep (50%) e Taesa (50%), arrematou o **Lote 1**, constituído por uma Linha de Transmissão (LT) e uma Subestação (SE) localizadas no estado de Santa Catarina para atender à região metropolitana de Florianópolis. Um pouco após a licitação do lote, no entanto, a Taesa anunciou que saíra do Consórcio, deixando a ISA Cteep assumir a concessão.

O **Lote 2**, composto por uma LT, um seccionamento de LT e uma SE, foi arrematado pela Zopone Engenharia. Os empreendimentos visam a atender a demanda de carga da região de Campos, no estado do Rio de Janeiro.

A Sterlite Power Grid arrematou o **Lote 3**, que possuía a maior Receita Anual Permitida (RAP) do leilão. O lote é composto por cinco LTs, um seccionamento de LT e quatro SEs. Os sistemas de transmissão devem escoar o potencial eólico e solar das regiões de Aracati e Mossoró.

A empresa indiana Sterlite Power Grid também arrematou o **Lote 4** após disputar a fase viva-voz com a CTEEP. O lote, composto por uma LT, quatro seccionamentos e uma SE, está situado na Paraíba, atenderá à demanda de João Pessoa. Os **Lotes 7, 12 e 15 e 20** também foram arrematados pela Sterlite Power Grid.

Os **Lotes 5 e 8**, na Bahia e Alagoas, foram arrematados pelo Consórcio BR Enind Energia, constituído pela BR Energias Renováveis (0,5%), Brasil Digital Telecomunicações (49,5%) e Enind Construções (50%).

O Consórcio Lyon Energia, formado pela Lyon Infraestrutura (92%) e PLM Empreendimentos Imobiliários (8%), arrematou os **Lotes 6, 11 e 17** na Bahia, Tocantins e Piauí, respectivamente.

O **Lote 9**, composto por um seccionamento de LT e uma SE localizadas no Ceará, foi arrematado pela CPFL Geração de Energia S.A.

A ISA Cteep arrematou o **Lote 10**, composto por três seccionamentos de LT e uma SE, destinados a atender à demanda no Vale do Paraíba. O deságio, de 73,92%, foi o maior apresentado no leilão.

O Consórcio Lux Luz, composto pela JB Construtora (56%), JHH Participações Eireli (24%) e Total Comercializadora (20%), arrematou os **Lotes 13 e 14**. Cada lote possui uma SE e um seccionamento de LT. O primeiro está localizado em Goiás e o segundo no Rio Grande do Sul.

A F3C Empreendimentos e Participações arrematou o **Lote 16**, composto por uma LT no Piauí e no Maranhão.

O Lote **18**, composto por uma LT no Maranhão, foi arrematada pelo Consórcio I.G. Transmissão e ESS Energias Renováveis, que é formado pela I.G. Transmissão e Distribuição de Energia (90%) e pela ESS Energias Renováveis (10%).

O **Lote 19** foi arrematado pela Energisa após disputa viva-voz com a Sterlite Power Grid. A concessionária venceu a licitação de duas LTs e duas SEs no Pará.

**Gráfico 1 – Deságio por Lote**

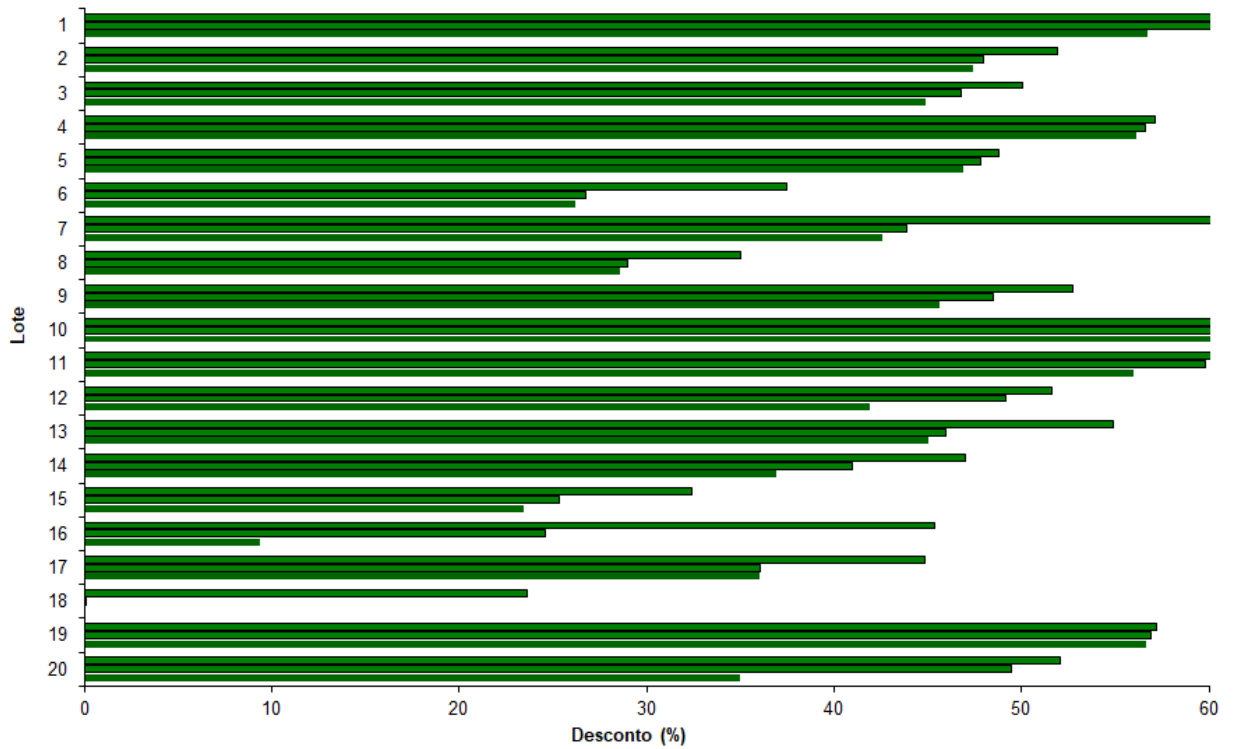

Fonte: BMF Bovespa –Leilão 002/2018

O Instituto Acende Brasil acompanha os leilões regulados de energia elétrica no formato de Análises Pré e Pós-leilões, disponíveis em [www.acendebrasil.com.br](http://www.acendebrasil.com.br) > Observatório > Leilões.