

## Leilão 01/2017 (UHEs)

**Realização: 27/09/2017**

**Análise  
Pré-leilão**     **Análise  
Pós-leilão**

***O documento em PDF encontra-se em anexo***

***(Esta análise foi distribuída às 14:00 do dia 27/09/2017)***

No dia 27 de setembro de 2017 foi realizado o "Leilão de UHEs 01/17 - Aneel", para licitar as concessões vencidas da Cemig. O evento começou às dez horas da manhã, e teve duração aproximada de quarenta minutos.

O **Lote A**, composto pela UHE São Simão, foi arrematado pelos chineses da SPIC Pacific Energy PTY, com um ágio de 6,5% em relação ao valor mínimo da Bonificação Pela Outorga prevista no Edital.

Os **Lotes B e C** foram os únicos que receberam mais de uma proposta financeira. O Consórcio Engie Brasil e a Enel Brasil submeteram lances para os dois lotes, mas a Engie Brasil arrematou ambos.

O **Lote D** foi arrematado pela Enel Brasil.

A Cemig, antiga detentora das concessões licitadas, estava inscrita para participar no certame sob a Aliança Geração de Energia, empresa formada pela Vale (55%) e pela estatal mineira (45%). Apesar de inscritos em todos os Lotes, o grupo não apresentou proposta financeira para nenhuma das UHEs.

O pagamento da Bonificação Pela Outorga (B.O) deverá ser realizado à vista, em até 20 dias após a assinatura do Contrato de Concessão.

As Tabelas 1 e 2 apresentam os proponentes inscritos e os resultados do leilão, lote a lote. O ágio médio do certame foi de 9,73%, conforme Gráfico 1.

**Tabela 1 - Proponentes inscritas por lote**

	Proponente	Lote			
		A	B	C	D
1	Aliança Geração de Energia (55% Vale e 45% Cemig GT)	•	•	•	•
2	Consórcio Engie Brasil	•	✓	✓	•
3	Enel Brasil S.A	•	X	X	✓
4	SPIC Pacific Energy PTY Ltd.	✓	•	•	•

Fonte: Aneel

**Legenda:**

- proponente inscrita a participar do certame pelo lote
- X proponente submeteu proposta financeira pelo lote
- ✓ proponente vencedora do lote

**Tabela 2 - Resultado do Leilão**

Lote	Vencedor	B.O vencedora (R\$)	B.O Mínima (R\$/ano)	Ágio
A	SPIC Pacific Energy PTY Ltd.	7.180.000.000,00	6.740.946.603,00	6,5%
B	Consórcio Engie Brasil	2.171.000.000,00	1.911.252.009,00	13,6%
C	Consórcio Engie Brasil	1.360.000.000,00	1.110.880.200,00	22,4%
D	Enel Brasil S.A	1.419.784.000,00	1.292.477.165,00	9,8%
		<b>12.130.784.000</b>	<b>11.055.555.977</b>	<b>9,73%</b>

Fonte: Aneel

**Gráfico 1 – Ágio por Lote**

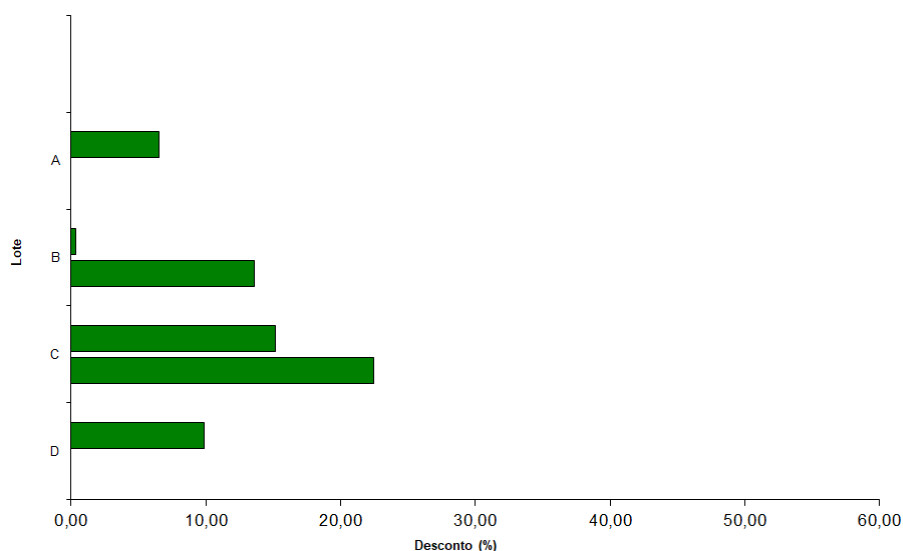

Fonte: Aneel

O Instituto Acende Brasil acompanha os leilões regulados de energia elétrica no formato de Análises Pré e Pós-leilões, disponíveis em [www.acendebrasil.com.br](http://www.acendebrasil.com.br) > Observatório > Análise de Leilões.