

2ª Etapa Leilão de Transmissão 013/2015

Realização: 28/10/2016

**Análise
Pré-leilão**

**Análise
Pós-leilão**

Acesse o Documento em PDF como anexo a esta mensagem.

(Esta análise foi distribuída às 16:00 do dia 28/10/2016)

No dia 28 de outubro de 2016 foi realizada a 2ª Etapa do "Leilão de Transmissão 013/15 - Aneel". O evento, marcado para começar às 10 horas na sede da BM&F Bovespa, só teve início às 11:30 e durou pouco mais de três horas.

Tabela 1 - Proponentes inscritas por lote

Proponente	Lote												
	1	2	3	4	5	6	7	8	9	10	11	12	
1 Canopus Holding													
2 CELG - Geração e Transmissão													
3 Consórcio Celevi (CELEO Redes Brasil 50% e CMN Solutions 50%)													
4 Consórcio CP II (NASSPE 90% e BTG Pactual 10%)	✓												
5 Consórcio Columbia (TAESA 50% e CTEEP 50%)													
6 Consórcio ECB-Mota-Engil (Construtora Brasil 99% e Mota Engil 1%)													
7 Consórcio Geogroup (Geoplan B 95%, Geogroup H 4% e Geogroup E.C 1%)													
8 Consórcio Olympus (Alupar 99%, Perfin 0,5% e Apollo 11 0,5%)													
9 Consórcio Sertanejo (Cymi Holding 50% e FIP Brasil Energia 50%)													
10 Consórcio Transmissão do Brasil II (FTRSPE 1% e Pátria Infraestrutura III 99%)													
11 Empresa Norte de Transmissão de Energia													
12 Equatorial Energia													
13 Transmissora Aliança de Energia Elétrica													
14 State Grid Brazil													
15 Zopone Engenharia e Comércio													



Brasil

O OBSERVATÓRIO
DO SETOR ELÉTRICO BRASILEIRO

Proponente	Lote												
	13	14	15	16	17	18	19	20	21	22	23	24	
1 Canopus Holding	•												•
2 Cia. de Transmissão de Energia Elétrica Paulista - CTEEP										✓			
3 Consórcio Celevi (CELEO Redes Brasil 50% e CMN Solutions 50%)		•					•			•	•		•
4 Consórcio Columbia (TAESA 50% e CTEEP 50%)									•				
5 Consórcio Itabira (Tabocas P.E 49%, Barbosa Mello P.E 49% e FIP Agróple 2%)								•					
6 Consórcio João Neiva (Tabocas P.E 49%, Barbosa Mello P.E 49% e FIP Agróple 2%)												•	
7 Consórcio Minas (Barbosa Mello P.E 45%, Construtora Remo 20% e Construtora Apia 35%)													
8 Consórcio Olympus (Alupar 99%, Perfin 0,5% e Apollo 11 0,5%)	•	•	•	•	•	•	•	•	•				
9 Consórcio Sertanejo (Cymi Holding 50% e FIP Brasil Energia 50%)	✓									✓			
10 Consórcio Transmissão do Brasil II (FTRSPE 1% e Pátria Infraestrutura III 99%)		•				•	✓						
11 EDP Energias do Brasil											•		✓
12 Empresa Amazonense de Transmissão de Energia											•	✓	
13 Equatorial Energia		✓	✓	✓					•			✓	
14 Lintran do Brasil Participações		•				•	•						
15 State Grid Brazil Holding						•							
16 Transmissora Aliança de Energia Elétrica	•	•	•	•	✓	•	•						
17 Zopone Engenharia e Comércio											•	•	•

Fonte: BMF Bovespa – 2ª Etapa Leilão nº 013/2015.

Legenda:

- proponente inscrita a participar do certame pelo lote
- proponente submeteu proposta financeira pelo lote
- ✓ proponente vencedora do lote

Havia proponentes inscritos para todos os lotes do leilão, no entanto, os **Lotes 7, 11 e 19** não receberam propostas financeiras. Com exceção dos **Lotes 3, 4, 15, 16, 22 e 23**, que foram arrematados sem competição, houve disputa para todos os demais lotes.

O deságio médio ponderado do certame foi de 12,07%.

Tabela 2 - Resultado do Leilão

Lote	Vencedor	RAP Vencedora (R\$/ano)	RAP Máxima (R\$/ano)	Desconto
1	Consórcio CP II NASSPE (90%) e BTG Pactual (10%)	76.700.000,00	85.435.520,00	10,2%
2	Consórcio Olympus Alupar (99%), Perfin (0,5%) e Apollo 11 (0,5%)	214.700.000,00	264.592.750,00	18,9%
3	Consórcio Columbia TAESA (50%) e CTEEP (50%)	106.613.120,00	106.613.120,00	0,0%
4	Consórcio Columbia TAESA (50%) e CTEEP (50%)	71.424.700,00	71.424.700,00	0,0%
5	Consórcio ECB-MOTA-ENGIL Construtora Brasil (99%) e Mota Engil (1%)	17.666.000,00	21.377.040,00	17,4%
6	Consórcio Olympus Alupar (99%), Perfin (0,5%) e Apollo 11 (0,5%)	145.986.950,00	145.986.950,00	0,0%
7	Lote Sem Licitante			
8	Equatorial Energia	77.832.000,00	92.657.020,00	16,0%
9	Equatorial Energia	70.588.000,00	98.038.240,00	28,0%
10	Consórcio Sertanejo CYMI Holding (50%) e FIP Brasil (50%)	148.308.000,00	171.256.970,00	13,4%
11	Lote Sem Licitante			
12	Equatorial Energia	102.900.000,00	114.331.590,00	10,0%
13	Consórcio Sertanejo CYMI Holding (50%) e FIP Brasil (50%)	111.495.000,00	142.032.740,00	21,5%
14	Equatorial Energia	185.598.000,00	223.056.950,00	16,8%
15	Equatorial Energia	85.642.000,00	91.107.990,00	6,0%
16	Equatorial Energia	106.179.000,00	106.179.410,00	0,0%
17	Transmissora Aliança de Energia S.A	174.624.789,00	200.856.670,00	13,1%
18	Consórcio Transmissão do Brasil II FTRSPE (1%) e Pátria Infraestrutura III (99%)	39.400.000,00	47.337.730,00	16,8%
19	Lote Sem Licitante			
20	Consórcio Sertanejo CYMI Holding (50%) e FIP Brasil (50%)	130.510.000,00	158.620.390,00	17,7%
21	CTEEP	47.200.000,00	63.059.310,00	25,1%
22	Empresa Amazonense de Transmissão de Energia	101.019.640,00	101.019.640,00	0,0%
23	Equatorial Energia	89.784.520,00	89.784.520,00	0,0%
24	EDP Energias do Brasil	20.718.075,00	21.854.510,00	5,2%
		2.124.889.794	2.416.623.760	12,072%

Fonte: BMF Bovespa – 2ª Etapa do Leilão nº 013/2015

O **Lote 1** recebeu lances de três empresas e foi arrematado pelo Consórcio CP II (90% NASSPE E.P e 10% BTG Pactual), com um deságio de 10,22% em relação a RAP Máxima.

O **Lote 2** recebeu seis lances e ficou com o Consórcio Olympus (99% Alupar; 0,5% Perfin; e 0,5% Apollo 11), que propôs um deságio de 18,85%. O Consórcio Olympus também arrematou o **Lote 6**, ao valor da RAP Máxima.

Os **Lotes 3 e 4** foram arrematados pelo Consórcio Columbia (50% TAESA e 50% CTEEP), sem deságio.

O Consórcio ECB-MOTA-ENGIL (Construtora Brasil 99% e Mota Engil 1%) levou o **Lote 5**, com um deságio de 17,35%. Ao todo, quatro empresas disputaram este lote.

A Equatorial Energia sagrou-se a grande vencedora do certame, arrematando os **Lotes 8, 9, 12, 14, 15, 16 e 23**. Na disputa pelo Lote 8 foram apresentados três lances, para finalmente ser arrematado com um deságio de 16%. O Lote 9 foi arrematado com um deságio de 28%, o maior do certame.

Após disputa com a Transmissora Aliança de Energia Elétrica (TAESA) e Equatorial Energia, o **Lote 10** foi arrematado pelo Consórcio Sertanejo (CYMI Holding 50% e FIP Brasil 50%) com um deságio de 13,4% em relação a RAP Máxima. O Consórcio arrematou também os **Lotes 13 e 20**, com deságios de 21,5% e 17,7%, respectivamente.

A disputa pelo **Lote 17** foi vencida pela TAESA, que apresentou uma proposta com um deságio de 13,1%.

O Consórcio Transmissão do Brasil II (FTRSPE 1% e Pátria Infraestrutura III 99%) arrematou o **Lote 18**, após uma disputa envolvendo 24 propostas (3 em envelope e 21 a viva voz) contra a TAESA, com um deságio de 16,8%.

O **Lote 21** foi arrematado pela Companhia de Transmissão de Energia Elétrica Paulista (CTEEP), após longa disputa com a EDP Energias do Brasil. Foram apresentados 54 lances (4 em envelope e 50 a viva voz). A proposta vencedora apresentou um deságio de 25,14%.

O **Lote 22** ficou com a Empresa Amazonense de Transmissão de Energia pelo valor da RAP Máxima.

A EDP arrematou o **Lote 24**, último do certame, apresentando um deságio de 5,2%.

Gráfico 1 – Deságio por Lote

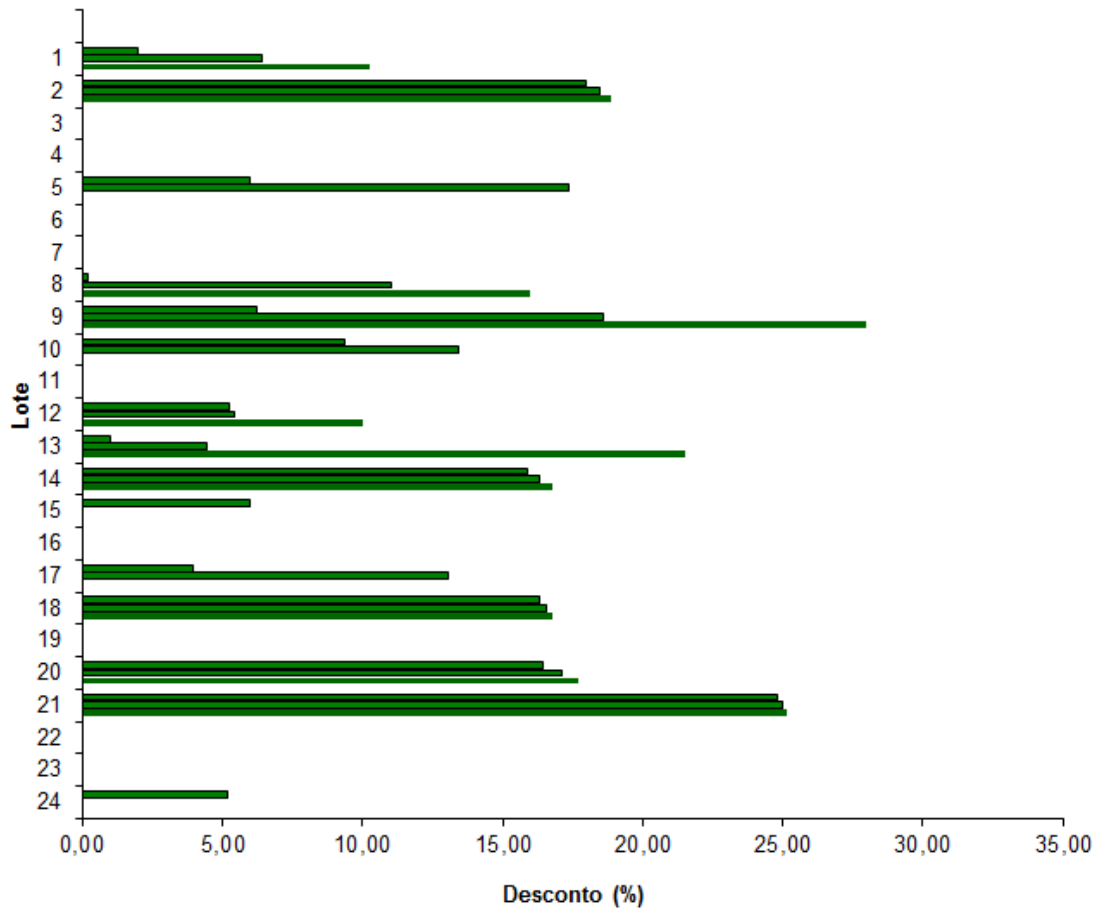

Fonte: BMF Bovespa – 2ª Etapa Leilão nº 013/2015

O Instituto Acende Brasil acompanha os leilões regulados de energia elétrica no formato de Análises Pré e Pós-leilões, disponíveis em www.acendebrasil.com.br > Observatório > Leilões.