

Audiência Pública 014/2007 da ANEEL
Segunda Revisão Tarifária Periódica da Eletropaulo



A Conta de Luz é Para Pagar Luz

Eduardo Müller Monteiro
Diretor Executivo
Instituto Acende Brasil

Auditório da EAESP da Fundação Getúlio Vargas
14 de junho de 2007

A Expressão “Quinto dos Infernos”

Brasil Colônia – Século XVIII

Portugal tributava toda a produção brasileira em 20%

20% = 1/5

Tributo odiado pela população: “Quinto dos Infernos”

No setor elétrico, já temos “Dois Quintos dos Infernos”

Participação dos Tributos em Encargos na Tarifa - 2005

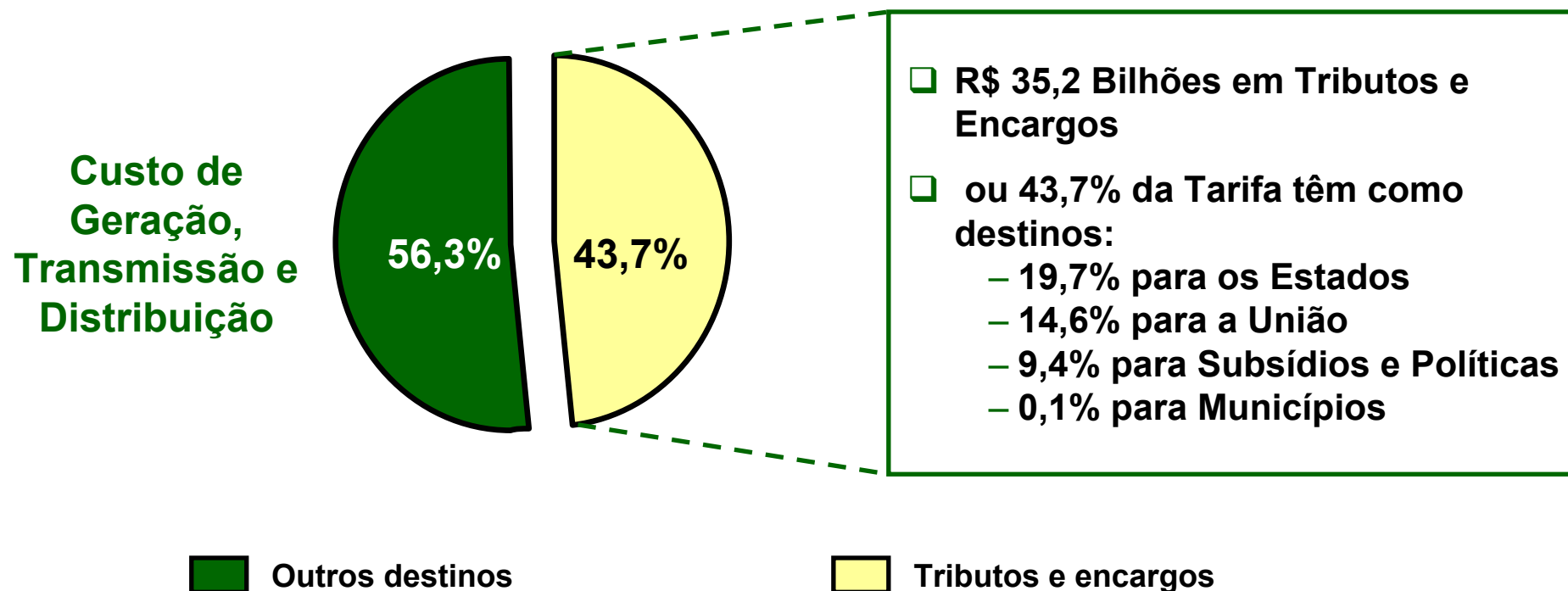

A elevação de tributos e encargos tem sido a grande responsável pelo aumento das tarifas de energia

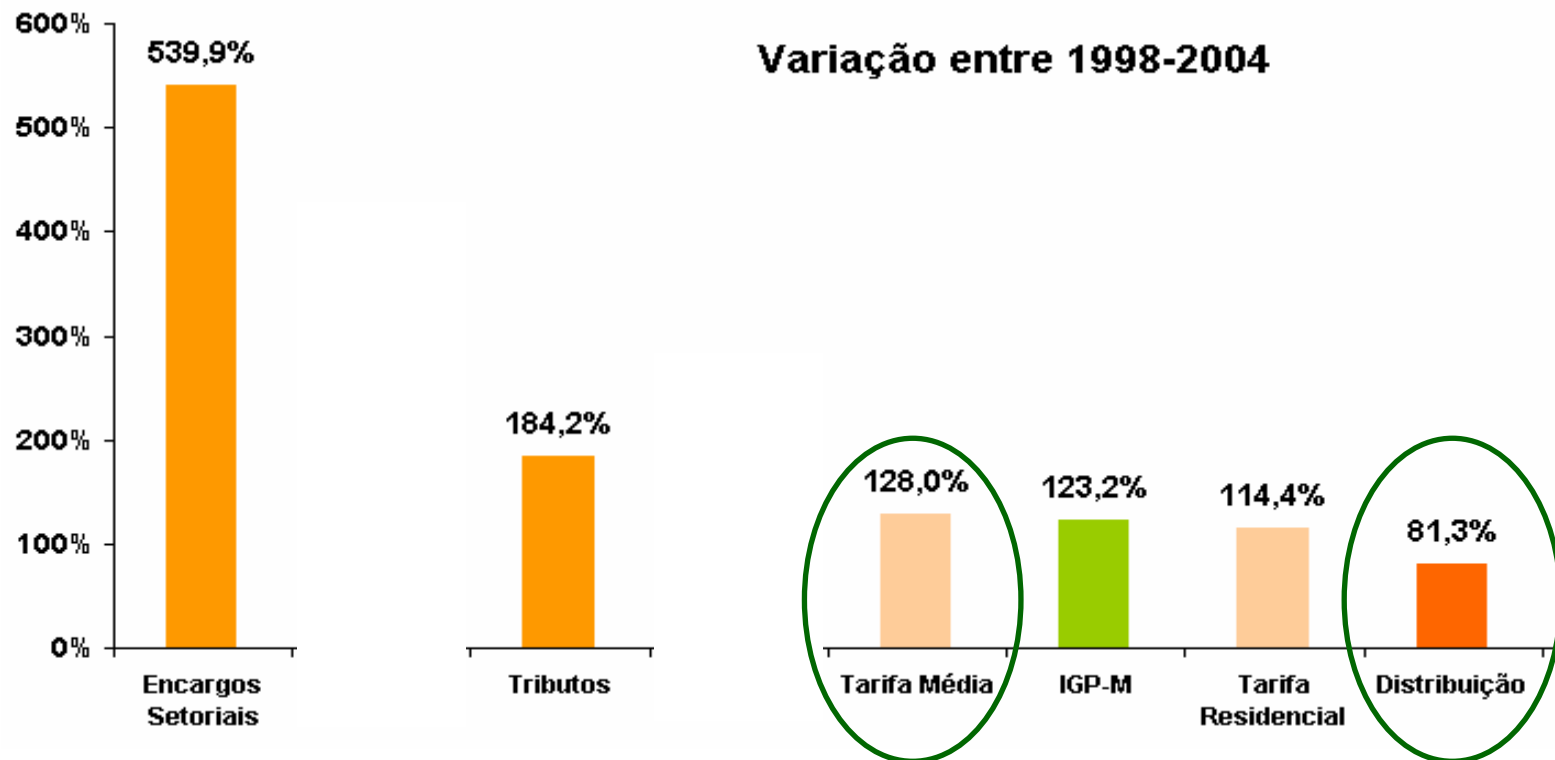

Propostas para a redução das tarifas de energia

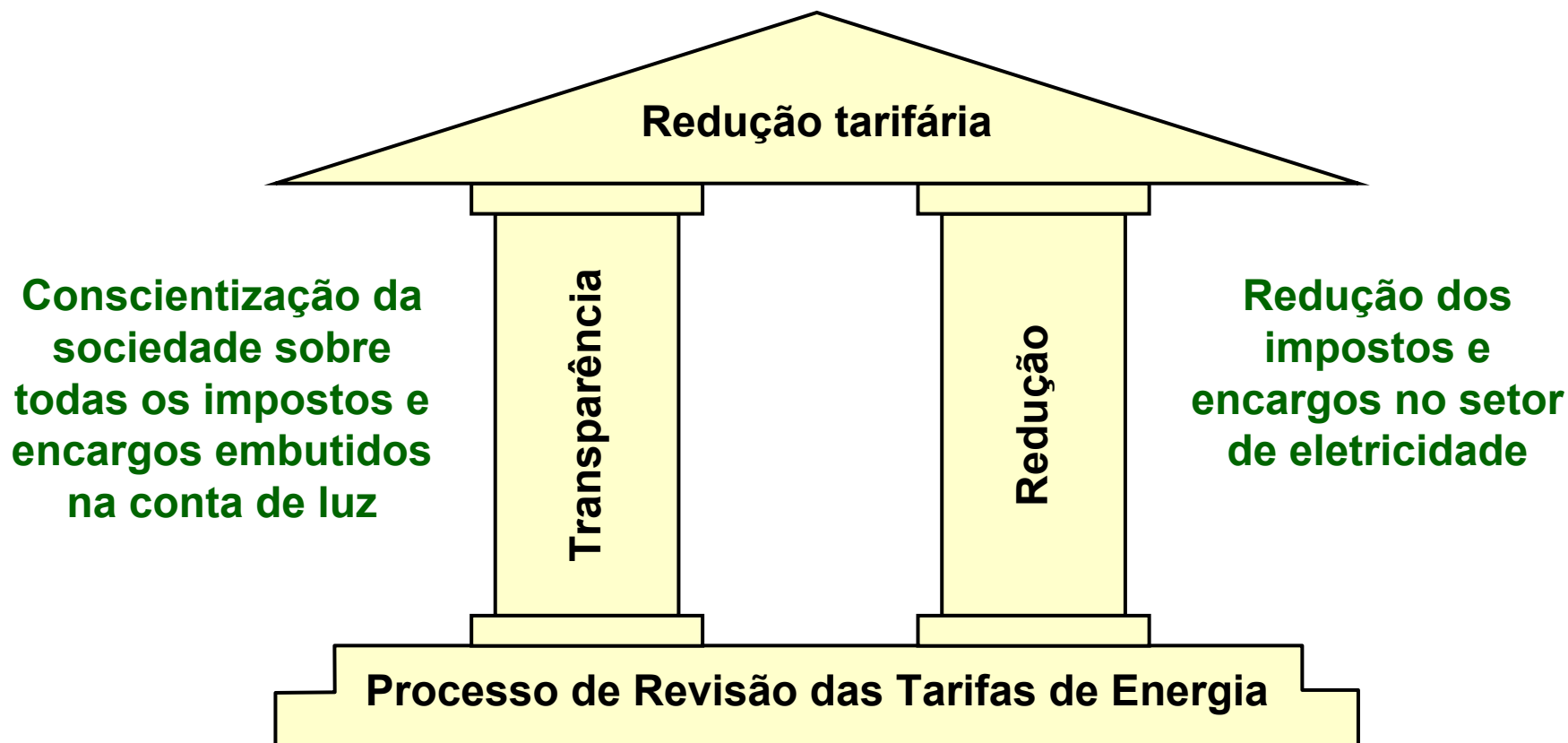

Exemplos da Falta de Transparência na Conta de Luz

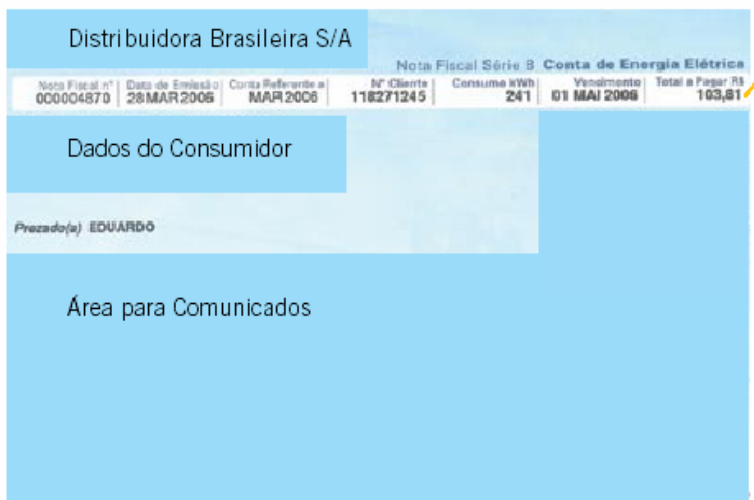

Exemplo 1: Parcela Consumo de Energia

Conta Atual		Conta Proposta	
Geração	R\$ 35,03	Geração	R\$ 35,03
Transmissão	R\$ 22,26	Transmissão	R\$ 22,26
Distribuição	R\$ 5,15	Distribuição	R\$ 5,15
Encargos	R\$ 6,78	Total	R\$ 62,43
Total	R\$ 69,21	Exclui Encargos Setoriais da rubrica "Consumo"	

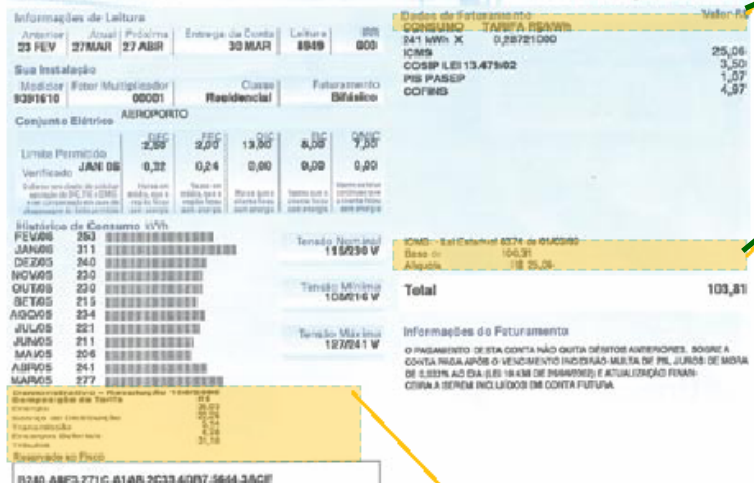

Exemplo 2: Valor Real do ICMS

Consumo	R\$ 69,21	Alíquota de ICMS informada: 25%
PIS PASEP	R\$ 1,07	
COFINS	R\$ 4,79	
Total	R\$ 75,25	Alíquota de ICMS real: 25,06/75,25 = 33%
ICMS	R\$ 25,06	

Exemplo – Proposta do Acende Brasil de redução gradual da alíquota do ICMS

	Alíquota Efetiva	Receita da Amostra (R\$ Bilhões)	Arrecadação de ICMS (R\$ Bilhões)
2004	20,7%	75,5	15,6
2005	19,7%	80,5	15,8
2006	19,7%	88,8	17,5
2007	19,7%	92,8	18,3
2008	19,0%	97,0	18,4
2009	18,0%	101,3	18,2
2010	17,0%	105,9	18,0
2011	16,0%	110,7	17,7
2012	15,0%	115,6	17,3
2013	14,0%	120,8	16,9
2014	13,0%	126,3	16,4
2015	12,0%	132,0	15,8

- Com reduções graduais da alíquota efetiva ...
- É possível manter o nível de arrecadação dos Estados ...
- Com premissas conservadoras de aumento da receita das empresas

Crescimento Anual de 4,5% na Receita

Redução gradual da Alíquota Efetiva

1

Transparência

- **Explicitar na conta de luz a parcela de tributos e encargos**

2

Redução de Tributos e Encargos

- **ICMS: tabela de redução gradual da alíquota, levando a alíquota média para 15% em 2020;**
- **PIS/COFINS: retornar para regra anterior**
- **CCC: eliminar CCC-isolado, sem expansão irracional de custos de transmissão;**
- **INSS: evitar nova regra de cobrança pela receita**
- **CDE: eliminar**
- **TFSEE: redução do encargo ou repasse automático para a ANEEL, com valor explícito na conta**
- **RGR: eliminar**

Membros do Instituto Acende Brasil

 AES SEB	 Grupo Cataguazes Leopoldina	 CMS Energy
 CPFL Energia	 Duke Energy Geração Paranapanema	 EDF
 El Paso	 Endesa	 Energias do Brasil
 Equatorial Energia	 Iberdrola	 Pactual Energia Participações
 Ashmore Energy	 Grupo Rede	 Tractebel Energia

Veja a proposta completa de desoneração da tarifa de energia em:

www.acendebrasil.com.br,
Seção “Publicações”